

General Shopping Ativo e Renda FII

FIGS11



FEVEREIRO DE 2025

Relatório Gerencial



SUMÁRIO NAVEGÁVEL

pág.

OBJETIVO DO FUNDO	3
INFORMAÇÕES GERAIS	3
MERCADO DE SHOPPING CENTERS	4
PRINCIPAIS DESTAQUES	5
DESEMPENHO DO FUNDO	5
INVESTIMENTOS (% POR CLASSE DE ATIVOS)	7
FICHA TÉCNICA: SHOPPING BONSUCESSO	8
FICHA TÉCNICA: SHOPPING MAIA	9
RESULTADO DO SHOPPING (BASE CAIXA)	10
INDICADORES OPERACIONAIS - CONSOLIDADOS	11
DOCUMENTOS	12



Clique no ícone no lado superior direito para retornar ao menu.



OBJETIVO DO FUNDO

O Fundo tem por objeto adquirir e explorar, direta ou indiretamente, empreendimentos imobiliários comerciais do tipo Shopping Center, construídos ou em fase de construção e/ou expansão, desde que desenvolvidos e/ou administrados pela General Shopping Brasil S.A., para posterior alienação, locação ou arrendamento.

INFORMAÇÕES GERAIS

COTA PATRIMONIAL

R\$ 76,10

COTA DE MERCADO

R\$ 46,41

VALOR DE MERCADO

R\$ 132 mi

QUANTIDADE DE COTAS

2.850.000

QUANTIDADE DE COTISTAS

12.473

INÍCIO DAS ATIVIDADES

Junho de 2013

ADMINISTRADORA

Hedge Investments Distribuidora de Títulos e Valores Mobiliários Ltda.

GESTORA

Hedge Investments Real Estate Gestão de Recursos Ltda.

TAXA DE ADMINISTRAÇÃO (inclui Gestão)

0,50% ao ano sobre o valor de mercado do Fundo

TAXA DE PERFORMANCE

Não há

CÓDIGO DE NEGOCIAÇÃO

FIGS11

TIPO ANBIMA

FII de Renda Gestão Passiva – Shopping Centers

PRAZO

Indeterminado

PÚBLICO-ALVO

Investidores em geral

FAÇA PARTE DO NOSSO MAILING



Cadastre-se

Cadastre-se para receber por e-mail informações do Fundo como relatórios gerenciais, fatos relevantes e outras publicações.

RELAÇÃO COM INVESTIDORES

Para comentários, críticas e sugestões, mande e-mail para ri@hedgeinvest.com.br.



MERCADO DE SHOPPING CENTERS

MONITORAMENTO MENSAL (ABRASCE)

Segundo dados da Associação Brasileira de Shopping Centers (Abrasce), em janeiro, o mercado de shoppings brasileiro apresentou crescimento de vendas de 1,5% quando comparado ao mesmo mês de 2024, em termos nominais. Já em termos reais, ou seja, levando-se em consideração a inflação no período, houve uma retração de 2,9%.

Abaixo, trazemos as variações do faturamento do setor comparado com os anos anteriores, em termos reais e nominais.

Variação das vendas do setor vs. ano anterior

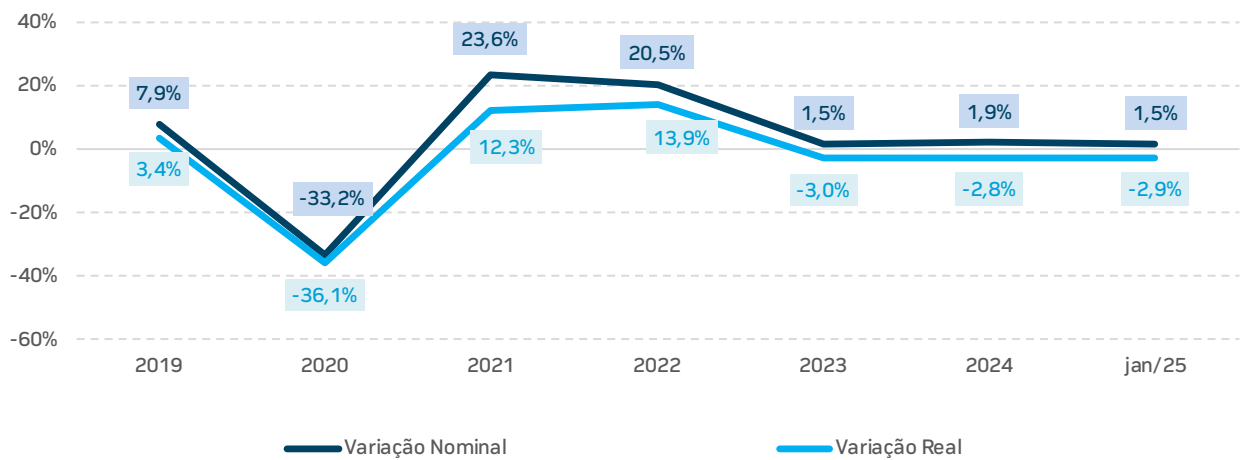

Fonte: Índice Cielo de Varejo em Shopping Centers (ICVS-Abrasce).

Abaixo, atualizamos a vacância do setor, com o indicador também segregado pelas regiões do país.

Vacância (Mediana)	Brasil	Norte/Nordeste	Centro-Oeste	Sudeste	Sul
jan/25	4,6%	5,0%	3,7%	4,2%	6,0%
dez/24	3,6%	3,8%	3,5%	3,5%	4,1%

Vacância mediana no Brasil

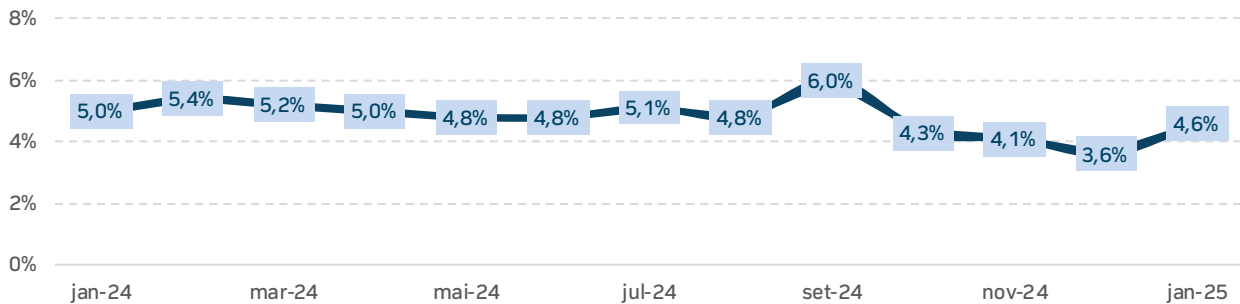

Fonte: Abrasce, Hedge



PRINCIPAIS DESTAQUES

GENERAL SHOPPING ATIVO E RENDA FII

Apresentamos neste relatório o resultado caixa do Fundo referente ao mês de fevereiro de 2025, que reflete os resultados de janeiro de 2025 (regime caixa) do Shopping Bonsucesso e do Parque Shopping Maia.

Na tabela a seguir, apresentamos a variação de vendas versus o mesmo mês do ano anterior, a variação das vendas no acumulado do ano versus o mesmo período do ano anterior, e, a vacância mensal por ativo e consolidada do Fundo.

	Vendas (jan-25/24)	Vendas (YTD-24/24)	Vacância (jan-25)
Shopping Bonsucesso	-3,6%	-3,6%	5,3%
Parque Shopping Maia	4,1%	4,1%	8,6%
FIGS11	0,2%	0,2%	7,0%

Comercialização

A vacância do Fundo saiu de 6,8% em dezembro para 7,0% em janeiro, devido às seguintes movimentações:

- (i) Bonsucesso: entrada da Lebrave (25 m²).
- (ii) Parque Maia: entrada do Mr. Kitsch (64 m²) e saídas da Tennis Station (168 m²), Traymon (134 m²) e FG por Sueli Reis (37 m²).

Para maiores detalhes, recomendamos a análise da Planilha de Fundamentos, disponível na [página](#) do Fundo.

DESEMPENHO DO FUNDO

RESULTADO

O Fundo anunciou a distribuição de R\$ 0,45 / cota como rendimento referente ao mês de fevereiro de 2025, considerando as 2.850.000 cotas no fechamento do mês, com pagamento em 18 de março de 2025, aos detentores de cota em 28 de fevereiro de 2025. Adicionalmente, o Fundo encerrou o mês com um resultado acumulado e ainda não distribuído de R\$ 1,02/ cota.

A política de distribuição de rendimentos do Fundo está de acordo com a regulamentação vigente, que prevê a distribuição de pelo menos 95% do resultado semestral auferido a regime de caixa. A tabela apresentada indica o efetivamente recebido no período, de modo que para uma análise mais completa, recomenda-se considerar um período mais longo.

Informamos que, considerando as projeções para os ativos do Fundo e a retenção de parte do resultado, no limite de 5% estabelecido na regulamentação vigente, a estimativa de rendimentos para o primeiro semestre de 2025 é de uma distribuição entre R\$ 0,43 e R\$ 0,45 / cota. Todas as declarações quando baseadas em expectativas futuras, envolvem riscos e incertezas e, portanto, não devem ser consideradas como promessa ou garantia de rentabilidade futura.

FIGS11	fev-25	R\$ / Cota	2025	R\$ / Cota Média Mensal
Receitas totais	1.808.165	0,63	3.604.007	0,63
Renda imobiliária	1.698.802	0,60	3.388.008	0,59
Receita financeira	109.362	0,04	216.000	0,04
Despesas totais	(73.216)	(0,03)	(172.922)	(0,03)
Resultado FIGS11	1.734.949	0,61	3.431.085	0,60
Rendimento FIGS11	1.282.500	0,45	2.508.000	0,44

Fonte: Hedge



RESULTADO GERADO E RENDIMENTO DISTRIBUÍDO (R\$/COTA)

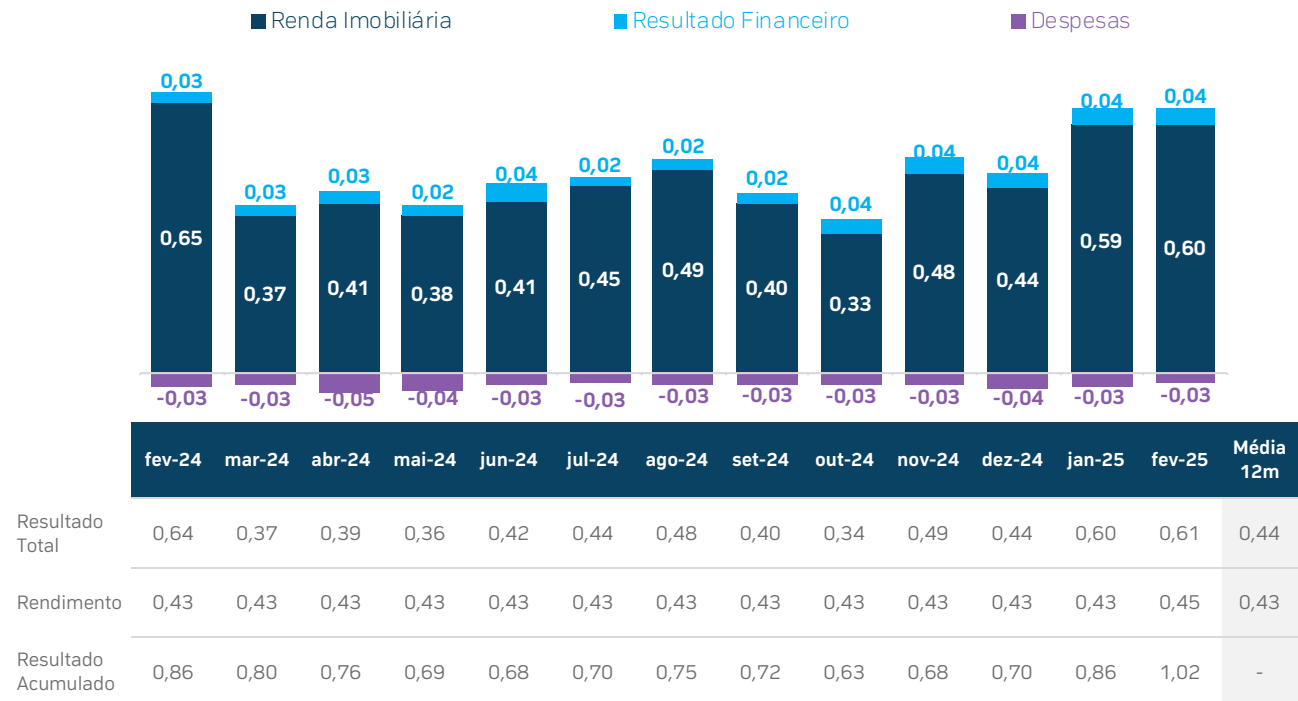

LIQUIDEZ

FIGS11	fev-25	2025	12 Meses
Presença em pregões	100%	100%	100%
Giro (em % do total de cotas)	1,7%	3,6%	22,2%
Volume negociado (R\$ milhões)	2,06	4,51	32,87
Volume médio diário (R\$ milhões)	0,10	0,11	0,13

Fonte: Hedge / Economática / B3



RENTABILIDADE

A rentabilidade global calcula a taxa interna de retorno contemplando renda mensal e ganho de capital, comparada ao CDI Líquido (alíquota de 15%). Pessoas Físicas que detêm volume inferior a 10% do total do Fundo são isentas de Imposto de Renda nos rendimentos distribuídos e tributadas em 20% sobre o ganho de capital na venda da cota. No fechamento do mês, o valor de mercado da cota do fundo foi de **R\$ 46,41**.

FIGS11	fev-25	2025	12 meses	Início
Cota Aquisição (R\$)	42,50	46,76	60,48	100,00
Renda Acumulada	1,0%	1,8%	8,5%	62,4%
Ganho de Capital Líq.	7,4%	-0,7%	-23,3%	-53,6%
TIR Líq. (Renda + Venda)	8,4%	1,1%	-15,4%	51,8%
TIR Líq. (Renda + Venda) a.a.	176,7%	6,8%	-15,4%	3,6%
% CDI Líquido	1005%	65%	-	36%
Retorno Total Bruto	10,2%	1,1%	-14,7%	8,8%
IFIX	3,3%	0,2%	-7,1%	118,3%
% IFIX	306%	654%	-	7%

Fonte: Hedge / Econômica / B3

INVESTIMENTOS (% POR CLASSE DE ATIVOS)

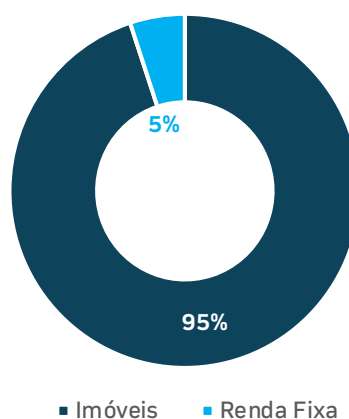

Fonte: Hedge

FICHA TÉCNICA: SHOPPING BONSUCESSO

PARTICIPAÇÃO 36,5%	ABL TOTAL 27,9 mil m ²	INAUGURAÇÃO Maio de 2006	OPERADOR General Shopping Outlets do Brasil
------------------------------	---	------------------------------------	--

Principais Operações: C&A, Centauro, Pernambucanas, Tenda Atacado, Casas Bahia, Soneda, Cacau Show Mega Store, Daiso, Daphyne Presentes e Caedu.

Lazer: Circuito Cinemas, Labirinto Games, Pikoki Diversões

Endereço: Av. Juscelino Kubitschek de Oliveira, 5.308 - Guarulhos/SP

shoppingbonsucesso.com.br



Fotos: Maurício Moreno.

FICHA TÉCNICA: PARQUE SHOPPING MAIA

PARTICIPAÇÃO 36,5%	ABL TOTAL 33,5 mil m ²	INAUGURAÇÃO Abril de 2015	OPERADOR General Shopping Outlets do Brasil
------------------------------	---	-------------------------------------	--

Principais Operações: Bodytech, C&A, Daiso, Kalunga, Ponto Frio, Renner, Riachuelo, Centauro, Outback, Madero Steak House, Pão de Açúcar Minuto e Coco Bambu.

Lazer: Cinépolis, Neo Geo, Bomboliche.

Endereço: Av. Bartolomeu de Castro, 230, Guarulhos/SP

parqueshoppingmaia.com.br

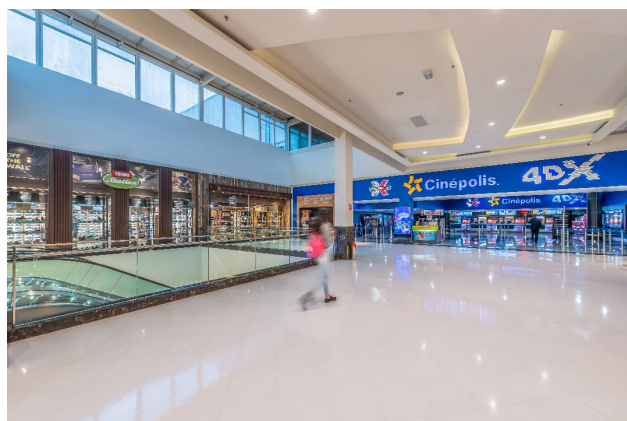
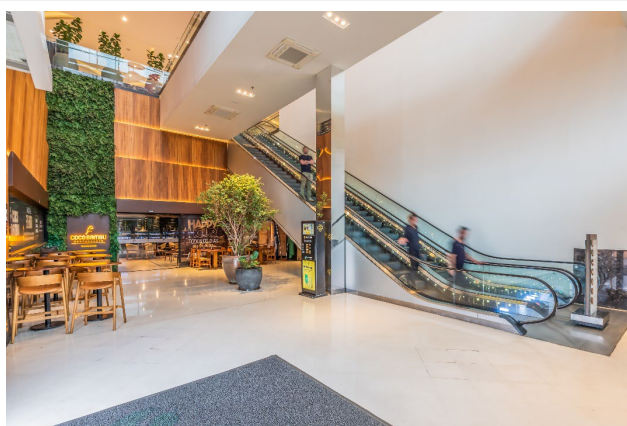

Fotos: Maurício Moreno.



RESULTADO DOS SHOPPINGS (BASE CAIXA)

Mês 1	Mês 2	Mês 3
Competência do shopping Período de venda do lojista com contratos vigentes	Caixa do shopping Vencimento dos boletos dos contratos de locação vigentes no mês 1	Caixa do Fundo Repasse do resultado do shopping, líquido das despesas, para o FII

Abaixo apresentamos o fluxo de caixa dos ativos que compõem a carteira do Fundo no mês de janeiro, comparados com o mesmo período de 2024, na participação do Fundo nos imóveis. O resultado reflete os contratos de locação vigentes e as vendas de dezembro de 2024.

FIGS11	Realizado jan-25	Realizado jan-24	Varição vs. jan-24	Acumulado jan-25	Acumulado jan-24	Varição acum. a/a
Aluguel mínimo	1.347.799	1.297.040	4%	1.347.799	1.297.040	4%
Aluguel complementar	487.101	428.845	14%	487.101	428.845	14%
Aluguel quiosques/mídia/eventos	147.645	152.449	-3%	147.645	152.449	-3%
Outras receitas	19.028	9.087	109%	19.028	9.087	109%
Receitas totais	2.001.572	1.887.422	6%	2.001.572	1.887.422	6%
Encargos de lojas vagas e contratuais	(256.563)	(174.470)	47%	(256.563)	(174.470)	47%
Outras despesas	(199.687)	(113.314)	76%	(199.687)	(113.314)	76%
Despesas totais	(456.249)	(287.784)	59%	(456.249)	(287.784)	59%
Resultado sem estacionamento	1.545.323	1.599.638	-3%	1.545.323	1.599.638	-3%
Resultado estacionamento	277.546	241.410	15%	277.546	241.410	15%
Resultado operacional (NOI)	1.822.868	1.841.048	-1%	1.822.868	1.841.048	-1%
Benefitorias	-	(6.529)	-100%	-	(6.529)	-100%
Resultado não operacional	(124.066)	11.731	-	(124.066)	11.731	-
Fluxo de caixa total	1.698.802	1.846.250	-8%	1.698.802	1.846.250	-8%

HISTÓRICO DO RESULTADO OPERACIONAL (NOI) - R\$ MILHÕES, 36,5% DE CADA SHOPPING

Para complementar as informações financeiras apresentadas anteriormente, o gráfico abaixo traz o NOI consolidado (resultado operacional), incluindo estacionamento, na fração do Fundo, comparado com o ano de 2024. O histórico desde 2019 está presente na planilha de fundamentos, disponível na [página](#) do Fundo.

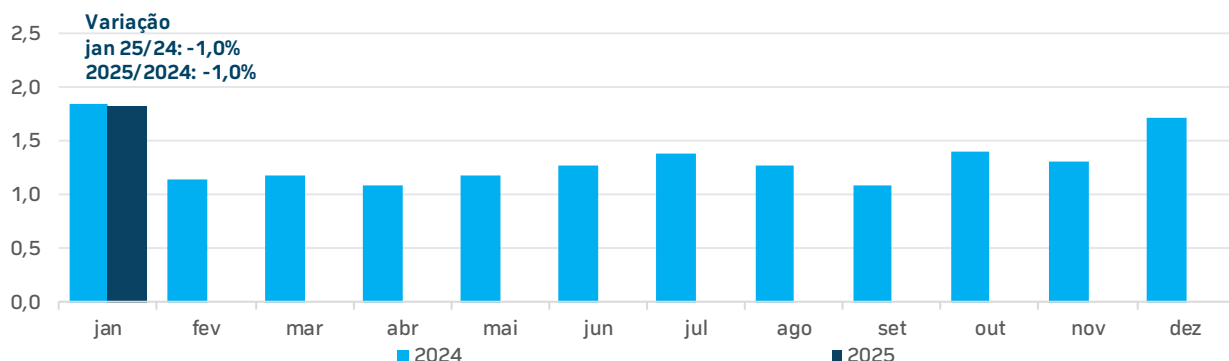

Fonte: Hedge / General Shopping



INDICADORES OPERACIONAIS - CONSOLIDADOS

Os gráficos abaixo apresentam o histórico dos principais indicadores operacionais dos shoppings, ponderados pela participação do Fundo em cada ativo, comparados com o ano de 2024. O histórico completo desde 2019 está presente na planilha de fundamentos, disponível na [página](#) do Fundo.

VENDAS (R\$ MM)

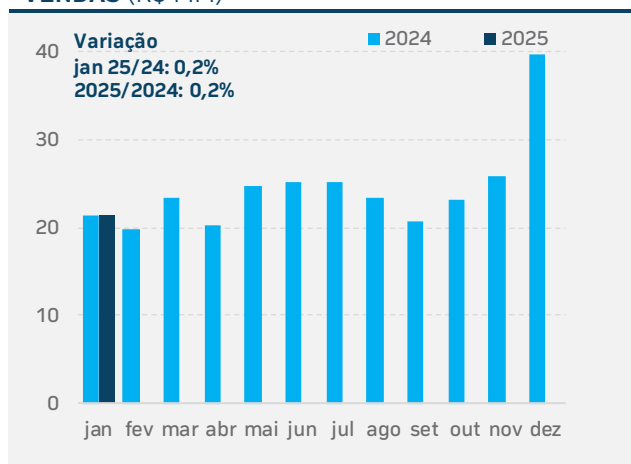

FLUXO DE VEÍCULOS ('000)

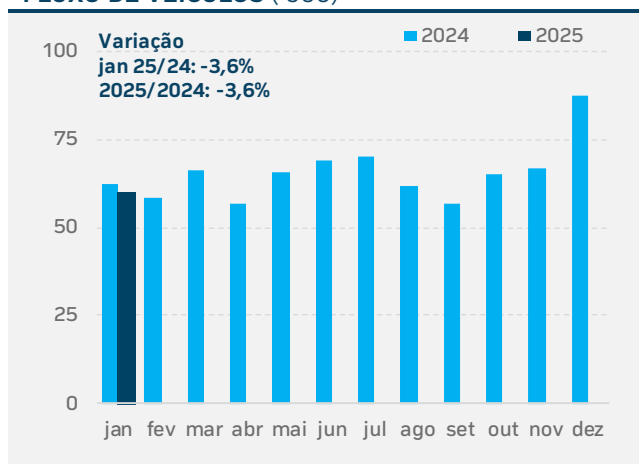

INADIMPLÊNCIA LÍQUIDA 12M

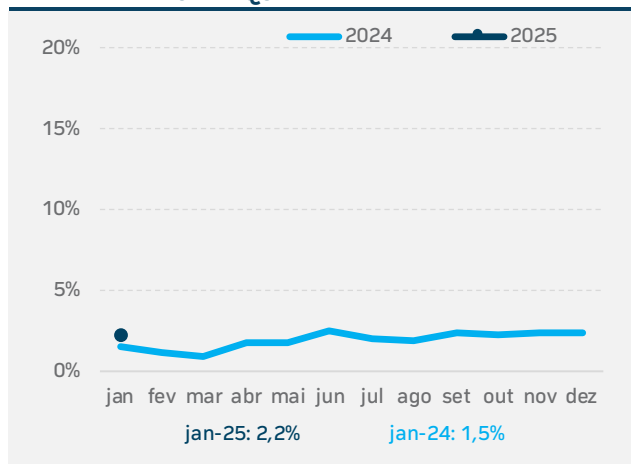

VACÂNCIA (% ABL)

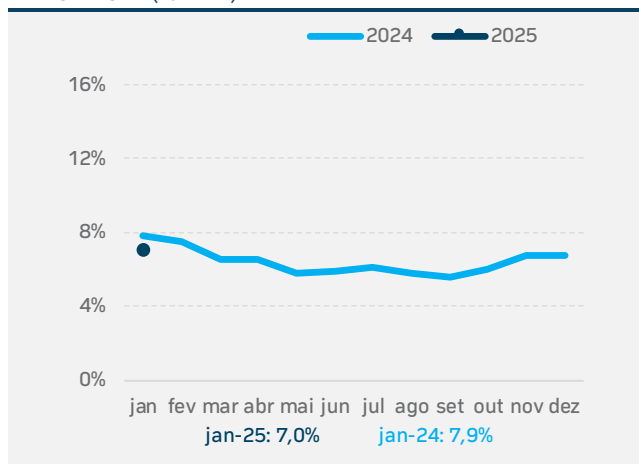

Fonte: General Shopping. Os valores apresentados se referem à participação do Fundo.

DOCUMENTOS

[Regulamento vigente](#)[Demonstrações
financeiras 2023](#)[Informe Mensal](#)

Este material foi preparado pela Hedge Investments, tem caráter meramente informativo e não deve ser entendido como oferta, recomendação ou análise de investimento ou ativos, material promocional, solicitação de compra ou venda. Recomendamos consultar profissionais especializados e independentes para uma análise específica, personalizada antes da sua decisão sobre produtos, serviços e investimentos, incluindo eventuais necessidades e questões relativas a aspectos jurídicos, incluídos aspectos de direito tributário e das sucessões. As informações veiculadas, os valores e as taxas são referentes às datas e às condições indicadas no material e não serão atualizadas. Verifique a tributação aplicável. As referências aos produtos e serviços são meramente indicativas e não consideram os objetivos de investimento, a situação financeira ou as necessidades individuais e particulares dos destinatários. O objetivo de investimento não constitui garantia ou promessa de rentabilidade. Os dados acima consistem em uma estimativa e não asseguram ou sugerem a existência de garantia de resultados ou isenção de risco para o investidor. O administrador do Fundo e o gestor da carteira não se responsabilizam por decisões dos investidores acerca do tema contido neste material nem por ato ou fato de profissionais e especialistas por eles consultados. A rentabilidade obtida no passado não representa garantia de rentabilidade futura. Fundos de Investimento não são garantidos pelo administrador do fundo, gestor da carteira, por qualquer mecanismo de seguro, ou ainda, pelo Fundo Garantidor de Crédito (FGC). Projeções não significam retornos futuros. O objetivo de investimento, as conclusões, opiniões, sugestões de alocação, projeções e hipóteses apresentadas são uma mera estimativa e não constituem garantia ou promessa de rentabilidade e resultado ou de isenção de risco pela Hedge Investments. Ao investidor é recomendada a leitura cuidadosa tanto do prospecto, se houver, quanto do regulamento do Fundo, com especial atenção para as cláusulas relativas ao objetivo e à política de investimento do Fundo, bem como às disposições do prospecto que tratam dos fatores de risco a que este está exposto. Caso o índice comparativo de rentabilidade utilizado neste material não seja o benchmark descrito no regulamento do fundo, considere tal índice meramente como referência econômica e não como meta ou parâmetro de performance. Verifique se os fundos utilizam estratégia com derivativos como parte integrante de suas políticas de investimento. Verifique se os fundos investem em crédito privado. Os fundos apresentados podem estar expostos a significativa concentração em ativos de poucos emissores, variação cambial e outros riscos. Os riscos eventualmente mencionados neste material não refletem todos os riscos, cenários e possibilidades associados ao ativo. A Hedge Investments não se responsabiliza por erros, omissões ou pelo uso das informações contidas neste material, bem como não garante a disponibilidade, liquidação da operação, liquidez, remuneração, retorno ou preço dos produtos ativos mencionados neste material. As informações, conclusões e análises apresentadas podem sofrer alteração a qualquer momento e sem aviso prévio. O investimento em determinados ativos financeiros pode sujeitar o investidor a significativas perdas patrimoniais. Ao investidor cabe a responsabilidade de se informar sobre todos os riscos, previamente à tomada de decisão sobre investimentos. Ao investidor caberá a decisão final, sob sua única e exclusiva responsabilidade, acerca dos investimentos e ativos mencionados neste material. São vedadas a cópia, a distribuição ou a reprodução total ou parcial deste material, sem a prévia e expressa concordância da Hedge Investments. Relação com Investidores: ri@hedgeinvest.com.br. Ouvidoria: canal de atendimento de última instância às demandas que não tenham sido solucionadas nos canais de atendimento primários da instituição. ouvidoria@hedgeinvest.com.br ou pelo telefone 0800 761 6146.



hedge.

INVESTMENTS

Av. Brigadeiro Faria Lima, 3600
11º andar cj 112 04538-132
Itaim Bibi São Paulo SP

hedgeinvest.com.br