

Hedge Alternative Investments FIC FIM CP



DEZEMBRO DE 2023

Relatório Gerencial

Rentabilidade	Dezembro	2023	12 meses	Acumulado
Hedge Alternative Investments	5,02%	16,42%	17,45%	166,66%
CDI	0,90%	13,05%	13,16%	103,88%
% CDI	560%	126%	133%	160%

COMENTÁRIO DO GESTOR

Na esteira da expressiva melhora de mercado verificada em novembro, assistimos em dezembro a mais uma performance bastante positiva dos ativos de renda variável, consolidando 2023 como o ano de melhor resultado para estes ativos desde 2019. O IFIX valorizou 4,25% em dezembro e encerrou o ano com 15,50% de alta e o Ibovespa alcançou 5,38% de alta em dezembro e 22,28% no ano, sendo o grande destaque entre os investimentos de renda variável. Os números são realmente muito positivos, principalmente quando lembramos que a Selic média do ano se situou em 13,04%, ou seja, um número bastante elevado. Aliás, a renda fixa também teve um desempenho muito satisfatório, com o IMA-B valorizando 16,05% em 2023 e o mercado futuro de juros na B3 indicando uma Selic para o fim de 2024 de 9,02% depois de ter terminado o mês de novembro indicando uma taxa de 9,49% para o mesmo período, ou seja, um fechamento da taxa de quase 5% em dezembro que promoveu um alinhamento da expectativa do mercado com a expectativa da pesquisa FOCUS do Banco Central que também terminou o ano prevendo uma Selic ao fim de 2024 de 9,00%.

As razões para esse desempenho positivo dos mercados foram várias e o resultado não expressa a grande volatilidade que tivemos durante o ano. Sem dúvida, no campo externo, apesar de as turbulências geopolíticas terem se acentuado ainda mais, com os conflitos em Gaza e suas consequências para toda a região, o marco definitivo para essa melhora foi a definição pelo Banco Central dos EUA (FED) do fim do ciclo de aperto monetário indicando que podemos estar caminhando para o chamado "soft landing", que seria a volta da inflação a níveis próximos da meta, sem promover uma recessão. Ainda temos indicadores de inflação bastante elevados no mundo desenvolvido. Nos EUA, a inflação acumulada em 2023 ficou em 3,40%, enquanto na zona do Euro, a prévia da inflação de 2023 aponta para 2,90%. Entretanto, quando lembramos que o pico de alta dos preços foi 9,10% nos EUA em junho de 2022 e 10,65% na zona do euro em outubro de 2022, verificamos que a autoridade monetária foi muito bem-sucedida na sua missão de derrubar a inflação. A batalha ainda não está ganha, como demonstra o núcleo da inflação de serviços nos EUA, por exemplo, que se situa em 5,50%, o que ressalta a dificuldade que os bancos centrais terão para cruzar essa última milha e trazer a inflação para a meta de 2% em 2024. Mas já permite que o

mercado faça previsões de corte nas taxas de juros nos mercados desenvolvidos ainda no primeiro semestre de 2024 e abre a perspectiva de um mercado bastante promissor para 2024.

Aqui no Brasil não foi diferente. Assistimos à inflação encerrar 2023 em 4,62% no acumulado do ano, portanto dentro da meta estabelecida pelo Banco Central, que era de 3,25% com oscilação de 1,50% para cima ou para baixo. O início do processo de relaxamento da política monetária pela BACEN se mostrou acertado e a expectativa dos mercados, como já dissemos acima, indica uma redução da Selic para um patamar de 9,00% ao fim de 2024. Lembramos que temos os mesmos desafios das economias desenvolvidas, o núcleo da inflação de serviços no Brasil se encontra em 4,73%, mas acreditamos que a dinâmica está funcionando bem e o BACEN conseguirá cumprir a meta em 2024 que terá um teto de 4,50%. Um bom exercício, nos parece comparar a expectativa para os EUA com a nossa expectativa, assim teríamos, inflação de 3% e juros de 4,25% a 4,50%, contando com 3 a 4 cortes de 0,25% promovidos pelo FED e inflação de 4% e juros de 9% por aqui (expectativa da FOCUS). Esse quadro seria, em nossa opinião, bastante equilibrado e permitiria que o prêmio de risco para o Brasil permanecesse estável, com atração de capital estrangeiro, garantindo a manutenção de um fluxo positivo de recursos financeiros para o Brasil. Nesse cenário nos parece que teremos mais um ano positivo para os investimentos em ativos de renda variável no Brasil em 2024, poderíamos ter uma apreciação bastante interessante tanto para o IFIX quanto para o Ibovespa.

Qual seria o ponto de atenção? Acreditamos que o risco pode estar em um enfrentamento maior entre o Governo e o Congresso, como já ficou claro, nesse começo de ano, nas reações de alguns parlamentares ao veto feito pelo presidente Lula ao estabelecimento de um calendário para o empenho e execução de emendas parlamentares que fazia parte da Lei de Diretrizes Orçamentárias (LDO) de 2024. Outro ponto sensível pode estar na relação do ministro da fazenda, Fernando Haddad com o PT e sua presidente Gleisi Hoffmann, visto que essa última se tornou mais crítica em relação ao posicionamento do ministro que se mostra mais consciente da importância dos indicadores macroeconômicos e da responsabilidade fiscal na implementação de políticas econômicas para o país. Por enquanto, Haddad conseguiu aprovar o chamado arcabouço fiscal, que se baseia, em uma abordagem simplista, em um limite de gastos e uma meta para o resultado primário do governo e é instrumental para controlar as contas públicas e, indo além, também conseguiu rever alguns benefícios fiscais, principalmente aqueles ligados às reduções de ICMS estaduais e seu impacto nos tributos federais. Além disso, temos que ressaltar a aprovação da Reforma Tributária como a grande conquista do ministro e do governo federal em 2023.

Como vimos, o quadro geral não se alterou e, na nossa visão, continua bastante positivo para os investimentos. Acreditamos que a manutenção de investimentos em renda variável, em especial nos Fundos de Investimento Imobiliário e ações, trará resultados muito favoráveis em 2024.

Desejamos um excelente 2024 aos nossos investidores, colaboradores e amigos e mais uma vez agradecemos a confiança em nós depositada,

EQUIPE DE GESTÃO HEDGE INVESTMENTS.

ATRIBUIÇÃO DE PERFORMANCE E DESTAQUES DO MÊS

Resultado real - ex CDI	Dezembro	Acumulado
Classe de ativo	2023	2023
Renda Variável	0,49%	3,62%
Fundos Imobiliários	4,38%	13,28%
Commodities	-0,07%	0,11%
Renda Fixa	0,11%	1,41%
Operações Estruturadas	-0,06%	-0,33%
Moedas	0,32%	0,28%
Taxas e Custos	-0,15%	-1,94%
Resultado do Fundo	5,02%	16,42%

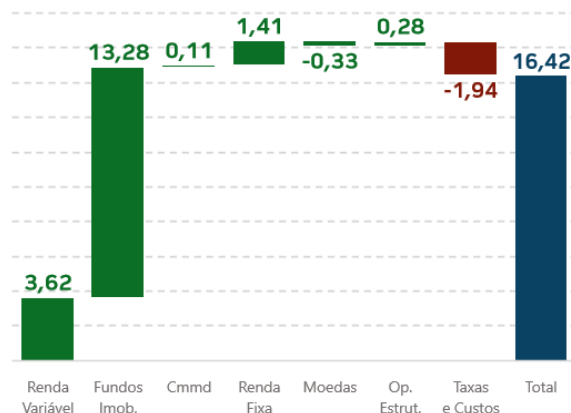

RENDA VARIÁVEL

A carteira de ações teve uma variação de +5,70%, contra 5,38% no índice Bovespa. Os destaques positivos foram ativos do setor imobiliário e agro, que resultaram em +9,0 bps e +8,7 bps, respectivamente. No ano, o book de renda variável teve um resultado de +42,06% contra 22,28% do Ibovespa.

COMMODITIES

As operações no mercado de café foram as detratoras da carteira e devolveram -7,5 bps. O book commodities gerou um resultado negativo em -7,3 bps.

RENDA FIXA

A alocação em títulos de renda fixa trouxe um resultado positivo em +11 bps. Os destaques positivos foram as posições em Fiagro e títulos públicos, resultando em +4,7 bps e +4,2 bps, respectivamente.

FUNDOS IMOBILIÁRIOS

O resultado dessa classe de ativos foi de +5,53%, contra +4,25% do IFIX. As alocações nos segmentos de fundos de fundos (Fof) e de logística foram os destaques da carteira, retornando +369,9 bps e +44,0 bps. No ano, o book de fundos imobiliários resultou em +16,74% contra +15,50% do IFIX.

MOEDAS

O book de moedas devolveu -6,2 bps, finalizando o mês comprado em contratos de dólar.

OPERAÇÕES ESTRUTURADAS

O Book de operações estruturadas que conta com operações de Cédula de Produto Rural (CPR), retornou 32,1 bps no mês.

OBJETIVO

O fundo tem como objetivo proporcionar aos seus cotistas rentabilidade superior ao CDI, mediante a aplicação de seus recursos em ativos financeiros nos mercados de renda fixa, moedas, commodities, crédito, renda variável e imobiliário, no Brasil e no exterior.

POLÍTICA DE INVESTIMENTOS

A estratégia busca gerar retornos em diversos mercados, privilegiando investimentos com exposição a ativos reais, ligados ao agronegócio e ao setor imobiliário. O fundo admite alavancagem, e pode aplicar até 40% de seu patrimônio líquido em ativos financeiros no exterior.

O fundo teve início em 11/10/2004 e passou por mudança de gestão em 29/07/2015. A rentabilidade se refere ao período após a mudança.

PERFORMANCE

Retorno anualizado do fundo	12,41%
Retorno anualizado do CDI	8,87%
Desvio padrão anualizado *	11,11%
Índice de sharpe *	0,32
Número de meses positivos	59
Número de meses negativos	31
Número de meses acima do CDI	59
Número de meses abaixo do CDI	43
Maior rentabilidade mensal	7,72%
Menor rentabilidade mensal	-20,28%
Value at Risk 1 dia (95% conf.) **	-0,70%
Patrimônio líquido	R\$ 510.433.214
Patrimônio médio em 12 meses	R\$ 478.509.922

* Calculado desde a mudança de gestão até 29/12/2023.

** VaR de fechamento do mês.

RENTABILIDADE ACUMULADA

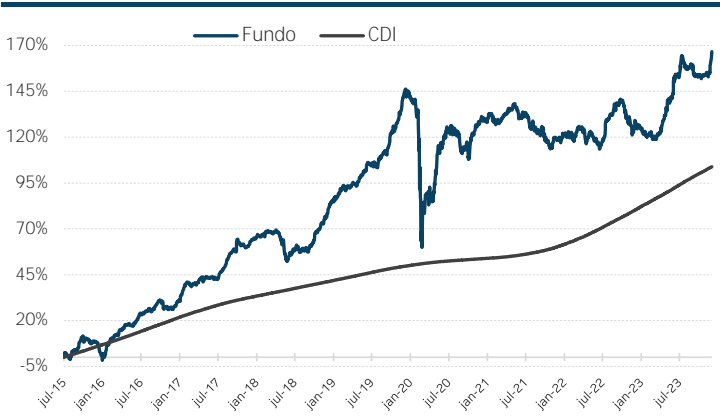

Retornos líquidos, livres de taxa de administração e performance. A rentabilidade não é líquida de impostos

DISTRIBUIÇÃO DIÁRIA DE RETORNOS

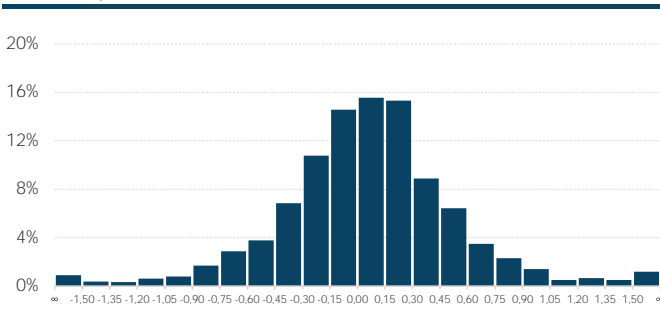

Calculado desde a mudança de gestão até 29/12/2023.

VOLATILIDADE ANUALIZADA

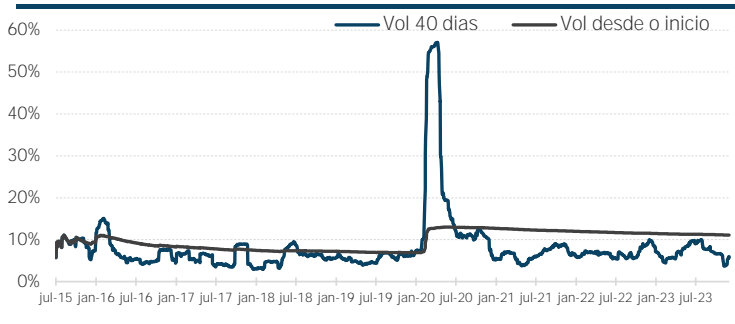

Calculado desde a mudança de gestão até 29/12/2023.

Público-alvo	Investidores profissionais
Gestor	Hedge Investments
Administrador	Hedge DTVM
Custodiante	Hedge DTVM
Auditor	PricewaterhouseCoopers
Class. Anbima	Multimercado Multiestratégia
Class. de risco	Arrojado

Taxa de administração ***	1,5% a.a.
Taxa de performance	25% sobre o CDI
Cota	Fechamento
Cota de aplicação	D+0
Cotização resgate	D+30
Liquidação resgate	D+31
Horário movimentação	Até as 18h00

*** Inclui taxa de custódia

Hedge Alternative Investments FIC FIM CP	
Dados bancários	CNPJ: 06.867.811/0001-70
	Itaú ag. 3100 c/c 0040372-8
Aplicação mínima	R\$ 500.000
Saldo mínimo	R\$ 500.000
Movimentação mínima	R\$ 100.000
Tributação	Longo prazo

RENTABILIDADE

	Jan	Fev	Mar	Abr	Mai	Jun	Jul	Ago	Set	Out	Nov	Dez	Ano	CDI	Acum Fdo.	Acum CDI
2015							2,52	-2,08	4,28	3,27	0,00	0,24	8,38	5,83	8,38	5,83
2016	-5,81	6,06	3,35	3,00	2,69	-0,04	4,58	1,29	1,54	2,86	-2,59	-0,19	17,42	14,00	27,26	20,64
2017	4,57	5,26	-0,01	1,84	1,34	-0,17	0,05	4,06	4,79	4,89	-2,17	1,45	28,16	9,95	63,10	32,65
2018	1,89	0,59	0,79	0,53	-4,00	-4,90	2,53	-0,18	-0,08	5,38	3,68	3,17	9,29	6,42	78,26	41,17
2019	4,86	1,97	0,90	1,58	1,30	2,20	1,76	1,29	2,04	4,90	2,60	6,68	37,02	5,97	144,24	49,59
2020	-1,52	-3,75	-20,28	3,29	5,42	7,50	3,76	-1,41	-3,74	-2,31	7,72	3,36	-5,28	2,77	131,36	53,73
2021	-0,71	-0,64	0,52	1,70	1,96	-2,44	-0,01	-1,42	-2,18	-1,84	-2,19	2,11	-5,16	4,40	119,42	60,49
2022	1,12	0,16	1,13	-0,06	-0,80	-2,47	0,79	5,77	2,42	1,22	-3,98	-0,68	4,39	12,37	129,05	80,35
2023	-1,82	-1,58	-0,95	1,60	5,94	6,12	2,28	1,02	0,23	-2,17	0,07	5,02	16,42	13,05	166,66	103,88

Rentabilidade obtida no passado não representa garantia de resultados futuros. Fundos de Investimento não são garantidos pelo administrador do fundo, gestor da carteira, de qualquer mecanismo de seguro, ou ainda, do fundo garantidor de crédito (FGC): ao investidor é recomendada a leitura cuidadosa do prospecto e o regulamento do fundo de investimento antes de efetuar qualquer decisão de investimento. Caso o índice comparativo de rentabilidade utilizado neste material não seja o parâmetro objetivo do fundo (benchmark oficial), tal indicador é meramente utilizado como referência econômica. Para obter informações sobre o uso de derivativos, conversão de cotas, objetivo e público alvo, consulte o prospecto e o regulamento do fundo. Verifique a data de início das atividades deste fundo. Para avaliação da performance de fundos de investimento, é recomendável uma análise de, no mínimo, 12 meses. Verifique se este fundo utiliza estratégias com derivativos como parte integrante de sua política de investimento. Tais estratégias, da forma como são adotadas, podem resultar em perdas patrimoniais para seus cotistas, podendo inclusive acarretar perdas superiores ao capital aplicado e a consequente obrigação do cotista de aportar recursos adicionais para cobrir o prejuízo do fundo. Verifique se este fundo está autorizado a realizar aplicações em ativos financeiros no exterior. Este fundo pode estar exposto a significativa concentração em ativos de renda variável de poucos emissores. Para fundos que perseguem a manutenção de uma carteira de longo prazo, não há garantia de que o fundo terá o tratamento tributário para fundos de longo prazo. Verifique se a liquidação financeira e conversão dos pedidos de resgate deste fundo ocorrem em data diversa do respectivo pedido. A partir de 02/05/2008, todos os fundos de investimento que utilizam ativos de renda variável em suas carteiras deixam de apurar sua rentabilidade com base na cotação média das ações e passam a fazê-lo com base na cotação de fechamento destes ativos. Desta forma comparações de rentabilidade destes fundos com índices de ações devem utilizar, para períodos anteriores a 02/05/2008, a cotação média destes índices e, para períodos posteriores a esta data, a cotação de fechamento. Ouvidoria Hedge Investments: (11) 3124-4107 | www.hedgeinvest.com.br. Supervisão e Fiscalização: Comissão de Valores Mobiliários - CVM. Serviço de Atendimento ao Cidadão: www.cvm.gov.br.





hedge.

INVESTMENTS

Av. Brigadeiro Faria Lima, 3600
11º andar cj 112 04538-132
Itaim Bibi São Paulo SP

hedgeinvest.com.br